

# SketchUP 作品集

資二一 8 號 張佑福

# 目錄

01 房子 .....	1
02 書櫃 .....	2
03 茶几、校徽 .....	3
04 花瓶、玩具車 .....	5
05 房子平面圖 .....	7
我想開一家拉麵店 .....	8

# 01 房子

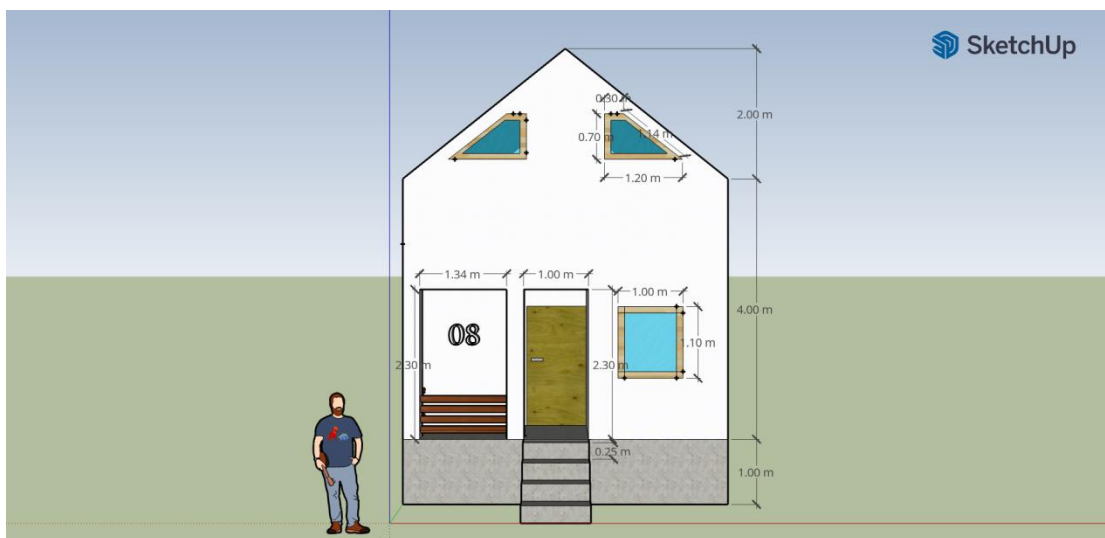
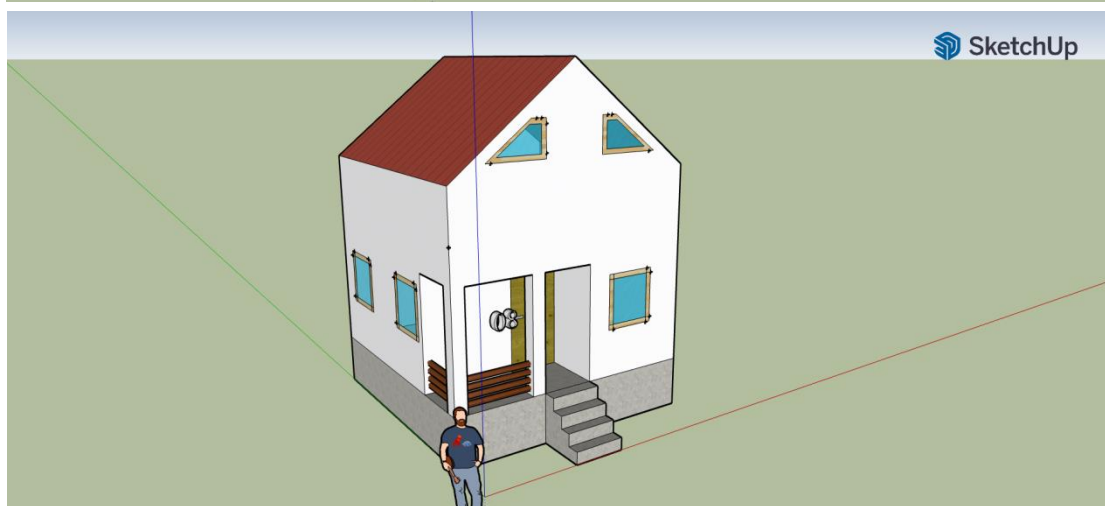
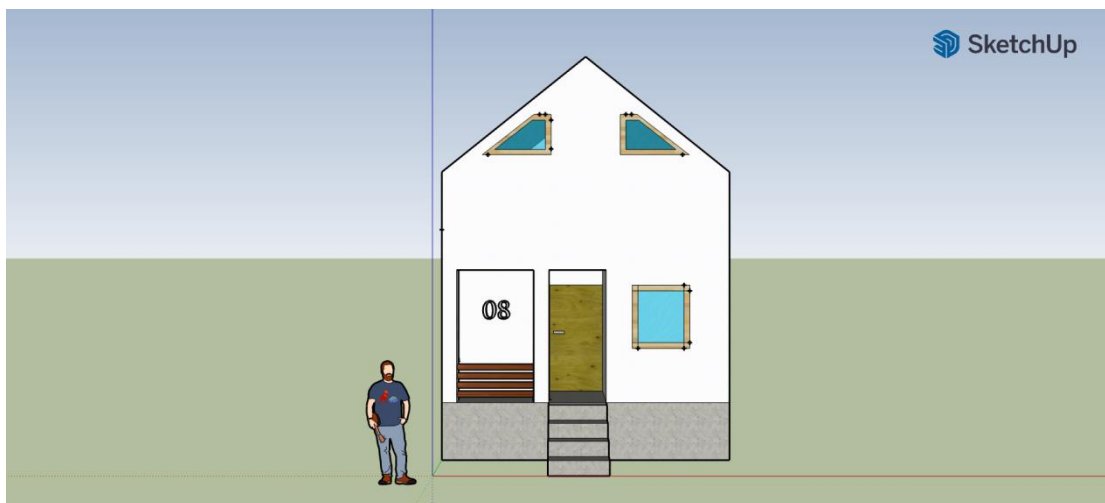

# 02 書櫃

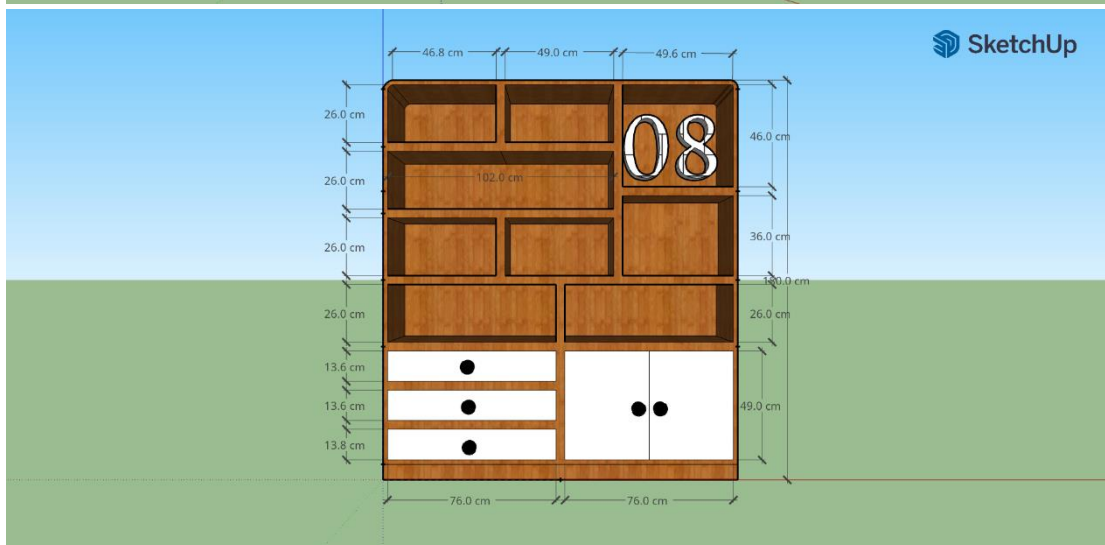
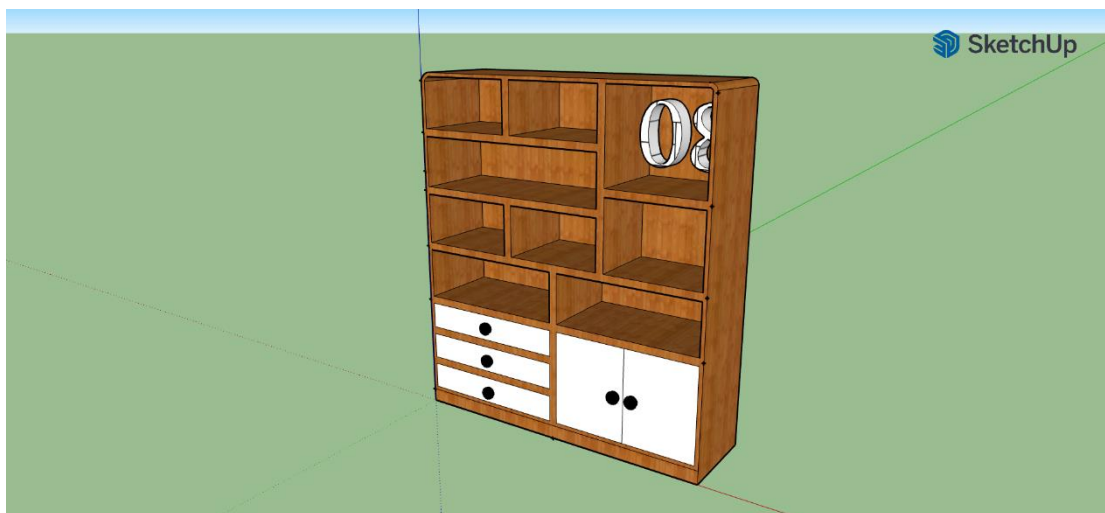
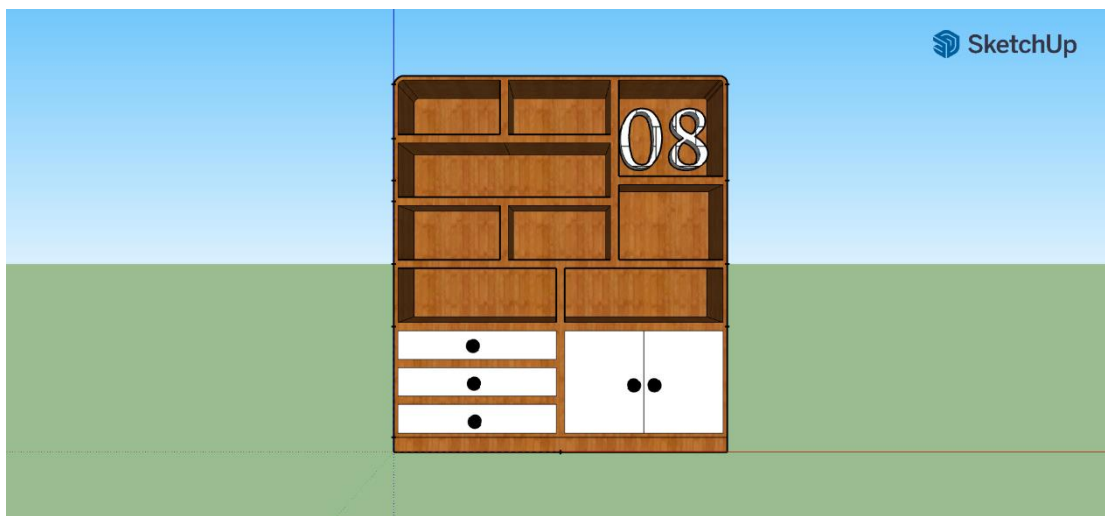

## 03 茶几、校徽



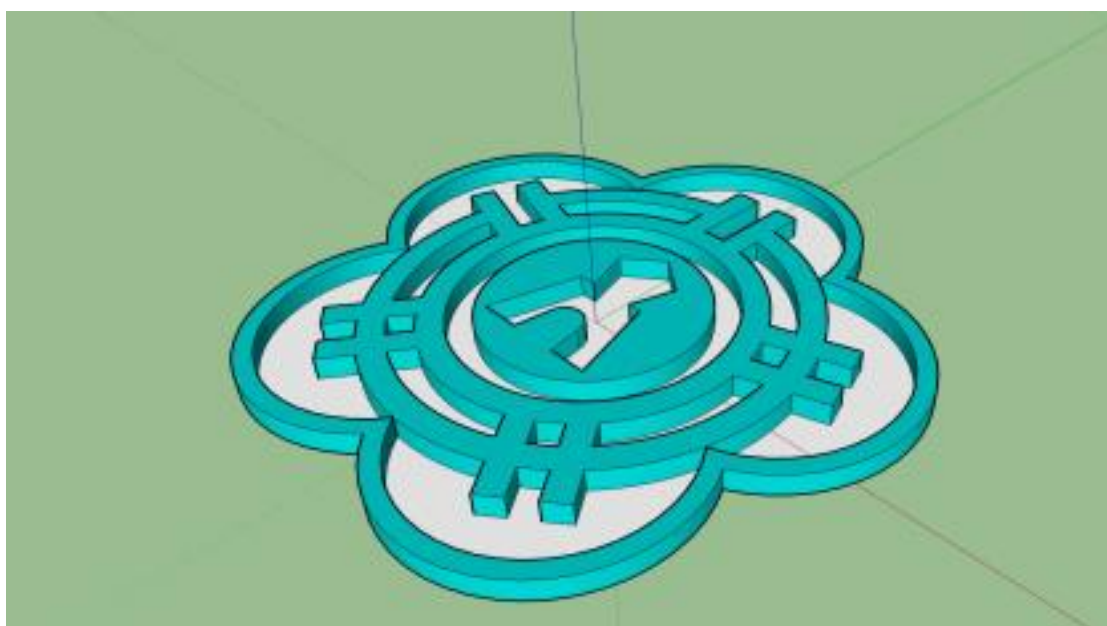
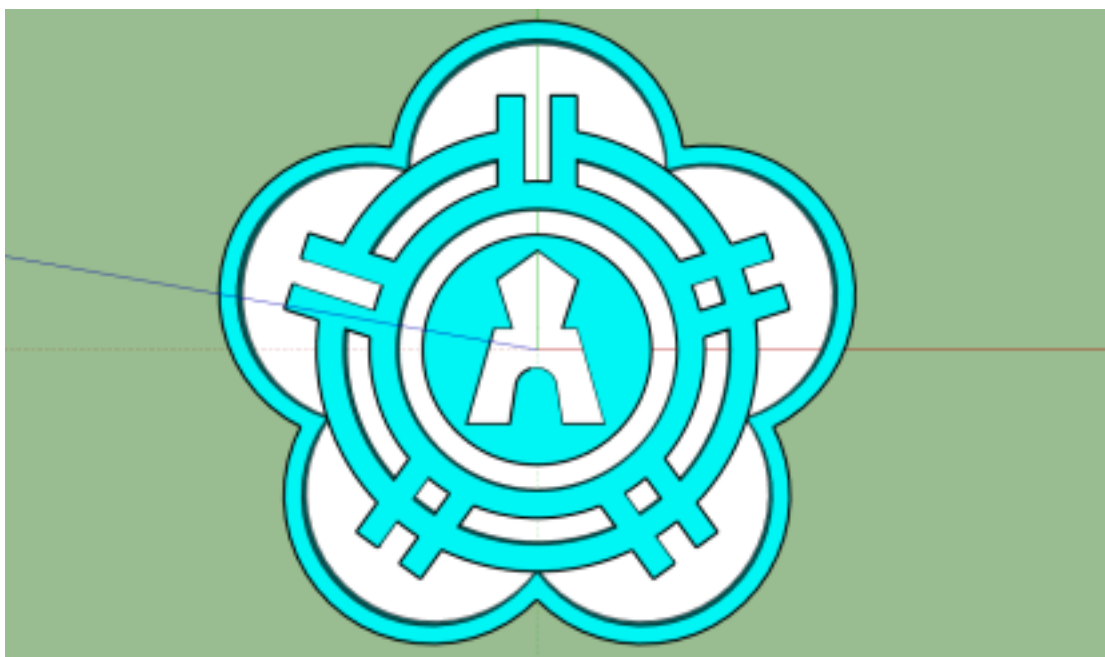

# 04 花瓶、玩具車

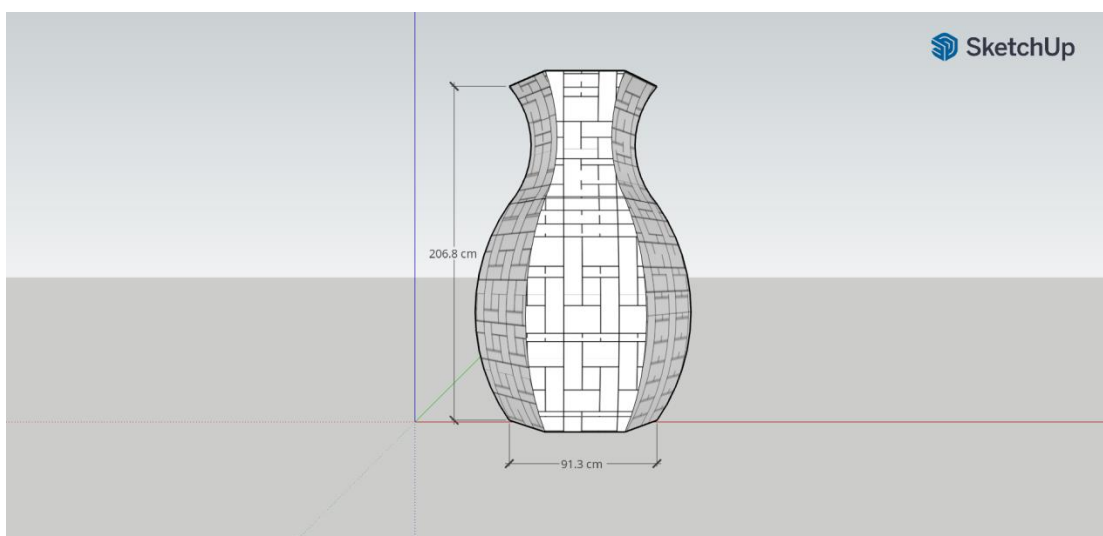
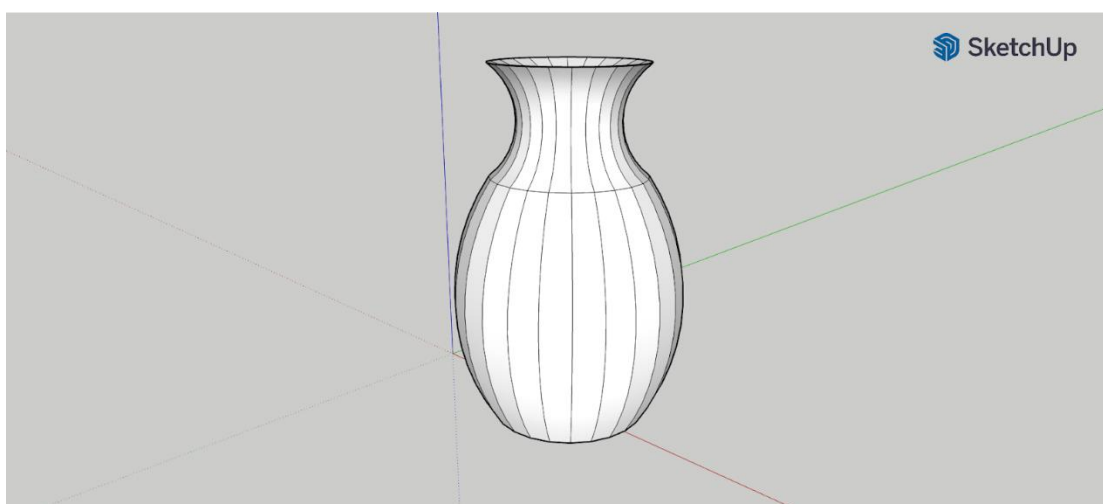
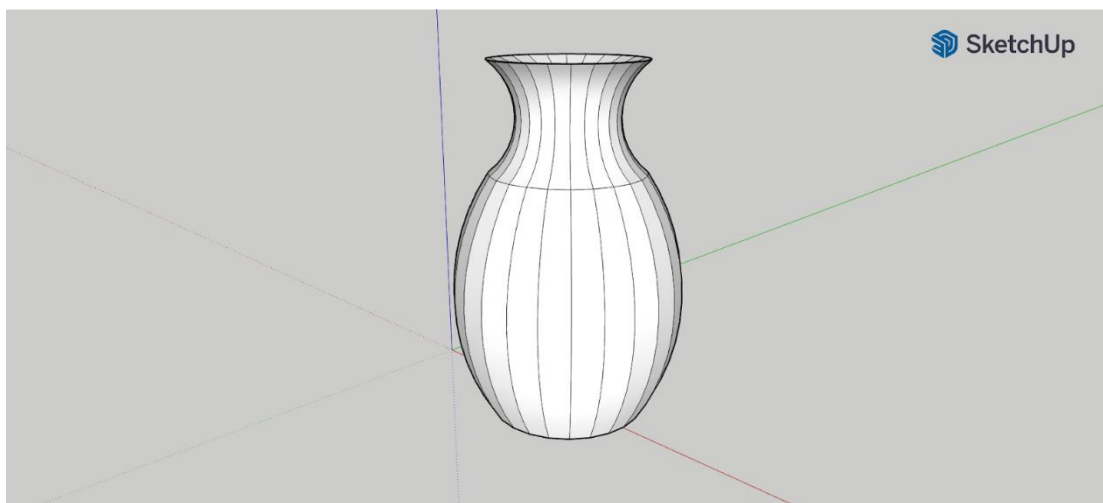

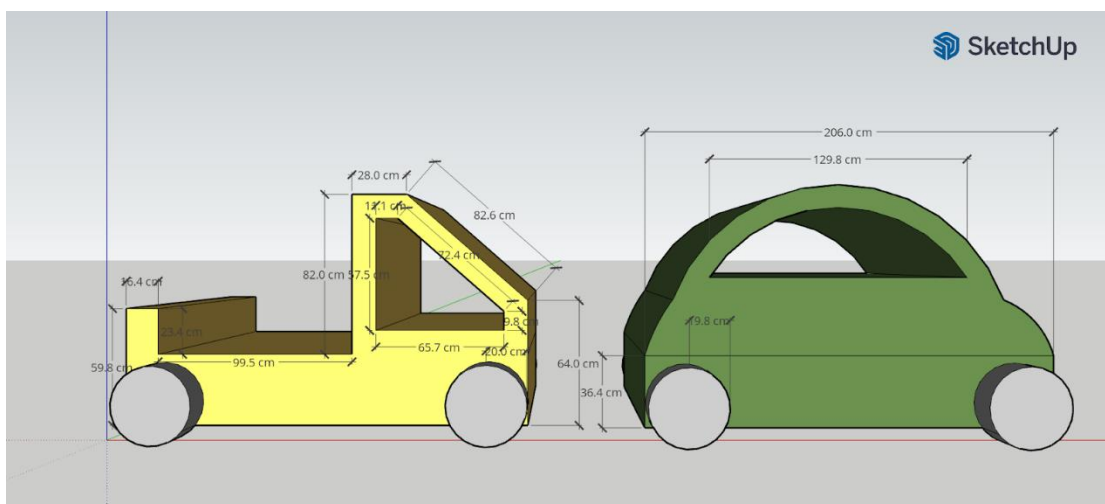
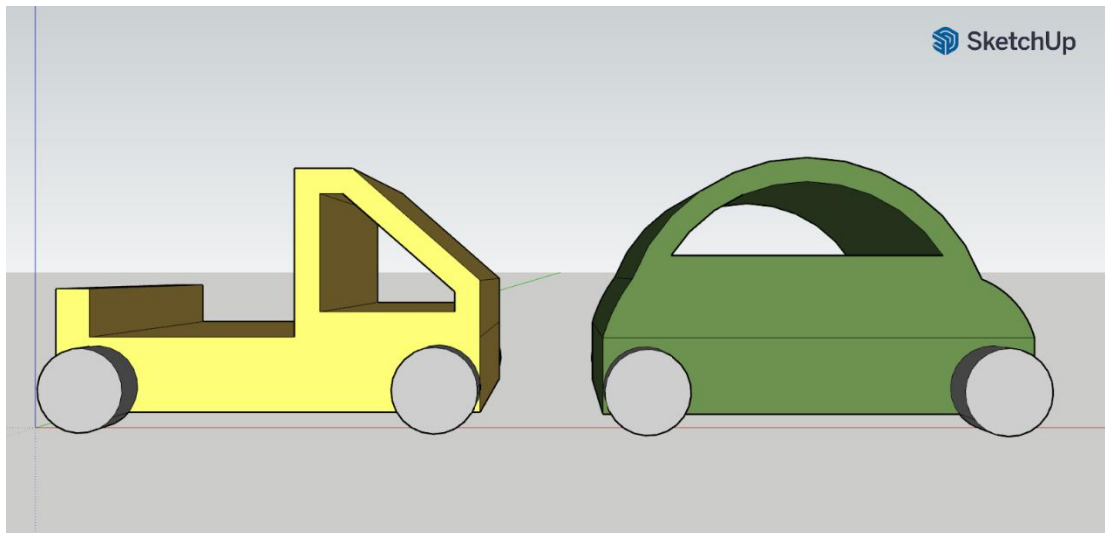



## 05 房子平面圖

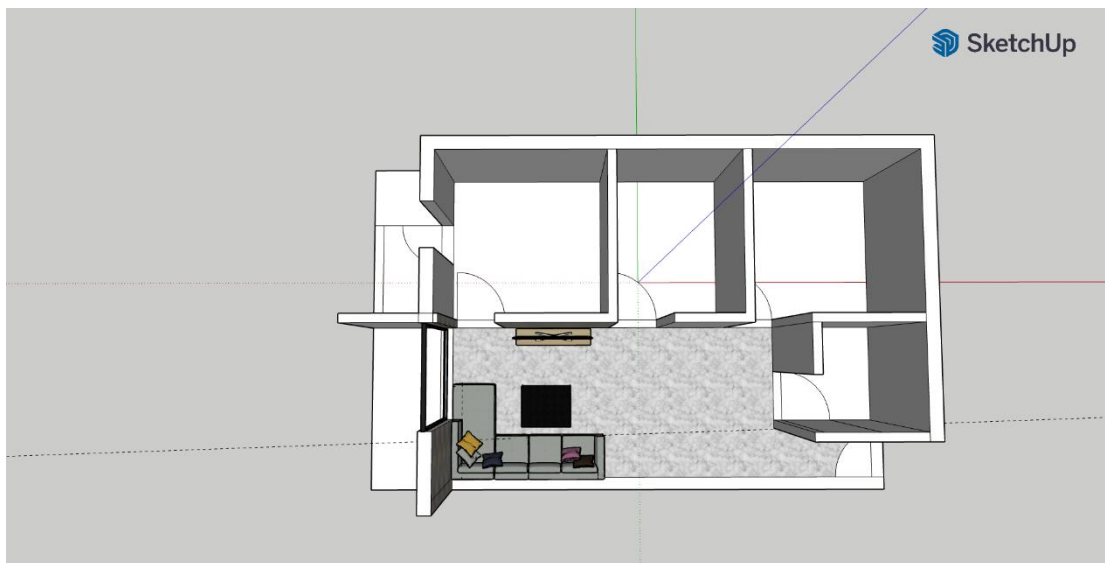

# 我想開一家拉麵店

資二一 8 號 張佑福

## 動機

我設計的是一間拉麵店，因為拉麵很好吃，所以想要自己去設計一間。

## 設計理念

取這店名的原因是跟綽號有關係，招牌還有店內的牆壁是跟著店名給人的感覺去配色。店的外觀用木門、木窗、燈籠去做搭配，以往看過的拉麵店擺設方式都差不多都是這樣，我覺得這樣擺設很好看，所以也用同樣的方式擺，再來就是停車場，設計在店的旁邊，這樣停車就很方便。





## 遭遇問題

在設計這家店遭遇最大的問題就是店內有個能跟客人面對的吧檯，這個吧檯當初在找的時候找很久，我想找木頭做的，但幾乎找不到，最後只能找個類似的，在自己畫一點東西上去才做出來。



## 心得及反思

做完這間店後感覺有一種莫名開心的感覺，但前前後後花了太多時間了，我覺得應該還能夠更快，主要卡在店內吧檯，那真的很難找，還有整體配色，這兩個想最久，下次還有機會會做更快。